

## Årsplan 2026 Medlemsaktiviteter

(*innehåll, tidpunkt o plats kan komma att förändras*)

| Aktivitet   | När                                    | Var?  | Vad?  |
|---|--|---|---|
| Digital bi-fika nr 1  | Onsdag<br>25 feb<br>18.30              | Digitalt via Teams<br>Inbjudan via mejl   | <b>Säsongsaktuellt surr</b><br>Hur mår mina bin, vad gör jag nu? Döda samhällen – hur hanterar jag dom?<br>Vi surrar också om kommande föreningsaktiviteter   |
| Föreningsfixardag!<br>Vi preppar föreningsbigårdens material.<br>Tillsammans gör vi ram- och kupvård med tillhörande moment | Lördag<br>14 mars<br>10.00-ca<br>14.00 | Utomhus hemma hos Janne O i Åbg.<br>Inbjudan via mejl                             | Tillsammans tar vi hand om föreningsbigårdens ramar och kupor – ett praktiskt arbetspass där vi kombinerar nytta med kunskap. Under arbetet får du möjlighet att steg för steg fördjupa dig i biodlarens hantverk: finsila ursmält vax, tråda ramar och prova hur man med föreningens kakmaskin gjuter vaxkakor och smälter in dem i ramarna. Ett tillfälle att lära genom att göra, dela erfarenheter och stärka både bina och vår gemensamma bigård. Fika och grillar gör vi också såklart! |
| <b>Inställd pga få anmälningar!</b><br>Tema Bivaxsalvor<br>Lär dig hur du använder ditt täckvax                             | Lördag<br>21 mars<br>14.00-ca<br>17.00 | Prästgården inomhus (Föreningsbigården)<br>Inbjudan via mejl                      | För dig som är nyfiken på hur man gör bivaxsalvor mm finns nu en möjlighet att praktiskt få vara med och ta vara på det fina täckvaxet.<br><b>OBS! Anmälan senast 7/3</b> för att vi ska hinna beställa tillbehör.  |
| Digital bi-fika nr 2<br>Bina vaknar, Full rulle i kupan<br>Bihusesynen  | Onsdag<br>8 april<br>18.30             | Digitalt via Teams<br>Inbjudan via mejl.  | <b>Säsongsaktuellt surr</b><br>Öppna och städa kupan, genomgång Bihusesynen (Bi-tidningens årliga inlägg)<br>Utsot, viselösa samhällen. Planer att utöka eller sälja avläggare/samhällen?   |
| NY medlemsaktivitet!!<br>Valsning av bivax med föreningens nyinköpta vals   | Lördag<br>18 april<br>10.00->          | Hemma hos Linnea i Österskär. Inbjudan via mejl. <b>OBS! Minst 4 deltagare!!!</b> | Detta är ett tillfälle för dig som vill valsa ditt eget smälta och renade bivax till färdiga vaxkakor i föreningens nyinköpta vals. Vi valsar även Föreningens vax tillsammans. Praktiskt arbete, lärande och trevlig samvaro – med gott om surr och erfarenhetsutbyte längs vägen.   |
|  <b>Föreningsbigården öppnar upp</b>     | <b>Onsdag<br/>22 april<br/>18.00</b>   | Föreningsbigården   | Om vädret tillåter är det Säsongsöppning, invigs med fika och grillkorv.<br>Vid dåligt väder flyttas säsongsöppningen en vecka framåt till 29/4.<br><b>I år planerar vi att ha Tema Bihälsa kontinuerligt under onsdagsträffarna.</b>   |
| Praktisk drottningodling  | Kräver värme ute                       | Ej klart.   | Består av flera träffar. Mer information kommer via mejl.   |

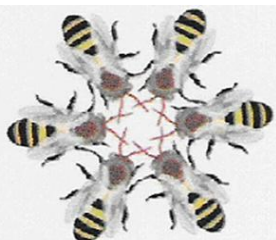

*Vill du ha din honung bedömd? Vi tar emot honungsburkar med ifylld blankett varje onsdag för bedömning.*

| Aktivitet   | När   | Var?                                    | Vad?  |
|---|---|---|---|
| Föreningsbigårdsträffar<br>"Vi surrar och praktiserar aktuella säsongshändelser i bigården" | Maj<br>Onsdagar<br>18.00                      | Föreningsbigården                       | När bygger jag ut samhället med fler sarger?<br>Proaktivitet för att undvika risk för svärmning, hur gör jag?<br>Avläggare – hur gör jag?<br>Fånga svärmar – hur gör man?               |
| Föreningsbigårdsträff<br>"Vi surrar och praktiserar aktuella säsongshändelser i bigården"   | Juni<br>Onsdagar<br>18.00                     | Föreningsbigården                       | Mer fokus på skattlådor, när bygger jag ut?<br>Proaktiv för att undvika risk för svärmning, hur gör jag?<br>Avläggare – hur gör jag?<br>Fånga svärmar – hur gör man?                    |
| Föreningsbigårdsträff<br>"Vi surrar och praktiserar aktuella säsongshändelser i bigården"   | Juli<br>Onsdagar<br>18.00                     | Föreningsbigården                       | Vi kollar läget i kuporna, att draget och äggläggningen är i fas.   |
| Föreningsbigårdsträff<br>"Vi surrar och praktiserar aktuella säsongshändelser i bigården"   | Augusti<br>Onsdagar<br>18.00<br><b>(19/8)</b> | Föreningsbigården                       | Reflektion, vad har vi lärt oss den här säsongen?<br>Skattning & Slungning – hur gör man?<br>Honungshantering, förvaring av slungade ramar, invintring hur då?<br><b>(Bitömmare på)</b> |
| Vi skattar, slungar, ympar och tappar föreningens honung på burk                            | Preliminärt<br>(Fred 21/8)<br>(Ons 26/8)      | Föreningsbigården<br>Inbjudan via mejl. | OBS! Uppdelat på separata aktiviteter för varje moment; skatt&slung, ymp&tapp.<br>Mer info om hur & när kommer under juli via mejl.   |
| Kanalens Dag  | 30 aug<br>10-17                               | Åkers kanal<br>Inbjudan via mejl.       | Vi marknadsför ÖBIOF & säljer honung<br><i>(OBS! Iordningsställande/nedmontering 9-10, 17-18)</i>   |
| <b>Föreningsbigården stängs</b>   | September                                     | Föreningsbigården                       | Föreningens kupor invintras på en yngellåda, här får du se hur man minskar från två yngellådor till en. OBS! Väderberoende  |

ÖSTERÅKERS  
**BIODLARFÖRENING**  
 GRUNDAD 1917

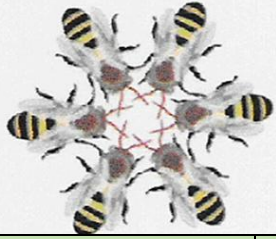

| Aktivitet  | När                           | Var?   | Vad?  |
|--|-------------------------------|--|---|
| Traditionsenlig gemensam <b>vaxsmältning</b>   | Lördag<br>17 okt<br>10-ca 15  | I Åkersberga.<br>Inbjudan via mejl.                | Vi smälter ur vax, tvättar ramar, fikar och surrar om bin & biodling  |
| <b>Årsmöte</b>  | Söndag<br>22 nov<br>14- ca 16 | Fysiskt Prästgården                                | Årsmöteskallelse skickas ut samt publiceras på hemsidan senast 3 veckor innan årsmötet.<br><i>Sista inlämningsdag för honungsburk till honungsbedömning</i> |
| Oxalsyreutlämning  | I samband med årsmötet        | Prästgården  | Utlämning av påsar med oxalsyra för egenhantering.  |
| Oxalsyrebehandling av våra föreningsbigårdar   | Nov/Dec (-5 till +5 gr)       | Föreningsbigården & Visningskupan (Länsmansgården) | Vi pratar om oxalsyrebehandling och praktiserar genom att ge föreningens samhällen oxalsyra.  |
|  |                               |  |   |
|  |                               |  |   |
|  |                               |  |   |
|  |                               |  |   |
|  |                               |  |   |
|  |                               |  |   |
|  |                               |  |   |
|  |                               |  |   |